2,5 Zimmer-Wohnung, 74 m² WF in Großenbrach zu vermieten

Lichtdurchflutete 2,5 Zimmer-Wohnung mit Dachterrasse & Einbauküche
- Ideal für Alleinstehende oder ein Paar!

Objektbeschreibung:
Die Wohnung befindet sich im Dachgeschoss über einem Büro eines kleinen Blechverarbeitungsbetriebes (Bauspenglerei).

Ausstattung & Highlights:
Einbauküche: Voll ausgestattet mit Cerankochfeld, Backofen, Spülmaschine und Kühl-Gefrierkombination (im Mietpreis enthalten).
Bodenbelag: Terrakottaplatten
Komfort: Fußbodenheizung in der gesamten Wohnung, elektrische Raffstore (Außenjalousien) und sichtbarer Holzdachstuhl.
Extras: Kellerbereich, Stellplatz, Waschmaschinenanschluss in der Wohnung, Sat-Schüssel mit 2 digitale LNB und Telefonanschluss vorhanden.

Kosten:
Kaltmiete: 680 €
Warmmiete: 890 €
Kaution: 1.400 €

Weiteres:
In der Wohnung ist Rauchverbot.
Keine Haustiere.
Eine Haftpflichtversicherung und die letzten drei Gehaltsabrechnungen sind vorzuweisen.
Bezug ab sofort möglich.

Kontakt:
Thomas Holzheimer
0170 486 11 22
thomas.holzheimer@web.de





2,5 Zimmer-Wohnung, 74 m² WF in Großenbrach zu vermieten





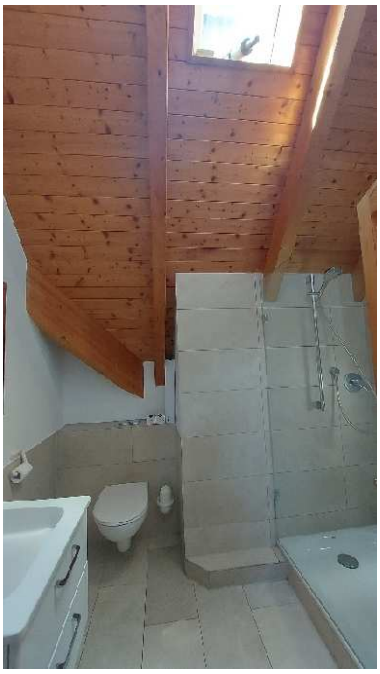







Schlafzimmer

2,5 Zimmer-Wohnung, 74 m² WF in Großenbrach zu vermieten



Dachterrasse

